

2019학년도 후기모집 특수대학원 정원외 외국인 모집전형 수험생 유의사항

I. 전형일정

1. 전형일시 : 2019. 6. 1(토) 10:00부터

2. 전형대상자

가. 정원외 외국인군 신입학 : 부모모두 외국인인 외국인

3. 면접·구술시험

가. 면접시간 및 장소

대학원명	학과	세부전공	지원인원	면접시간	고사장	대기장
TESOL · 국제학	국제관계학과	국제홍보· 공공외교	방문면접	09:30	진리관 609	진리관 610
			화상면접	09:00	진리관 609	-
	TESOL	TESOL	방문면접	13:00	행파교수회관 302	행파교수회관 310
			화상면접	12:30	행파교수회관 302	-

※ 학과별 면접장소를 반드시 확인하시어 면접에 차질 없으시기 바랍니다. (캠퍼스 안내 참조)

나. 전화 또는 화상(Skype)면접 대상 : 면접 당일 해외체류자에 한함

- ① 전화면접 또는 화상면접 대상자의 경우, 면접시간 30분 전후로 대기하여 주시기 바랍니다.
- ② 면접은 1명씩 진행되므로, 면접시간이 다소 변동 될 수 있습니다.
- ③ 시험시간은 한국시간 기준입니다. 해외 체류 중인 학생은 본국에서의 시차를 확인하시기 바랍니다.

4. 합격자 발표

가. 일시 : 2019. 6. 19(수) 14:00 예정

나. 방법 : 숙명여자대학교 영문홈페이지 공지사항 (<http://e.sookmyung.ac.kr>) 및 개별연락

II. 수험생 유의사항

1. 수험생은 면접시험 시작시간 30분전까지 해당 면접대기장소에 입실합니다.
2. 수험생은 면접시험 당일 수험표, 신분증(여권, 외국인등록증 등)을 반드시 지참합니다.
3. 무선통신장비(핸드폰, PDA 등), 음향기기(MP3 플레이어 등)를 소지하고 면접고사장에 입실할 수 없으며, 지참한 채 응시한 경우 부정행위자로 간주합니다.
4. 당일 수험표를 지참하지 않은 수험생은 행정관 706호에서 재발급이 가능합니다.
5. 접수 시 사진을 제출하지 않은 수험생은 면접 당일 사진을 가지고 와서 진행위원에게 제출하여 주시기 바랍니다.

III. 진행본부 연락처

국제처 국제팀(행정관 706 호) 외국인 입학담당 김보경

TEL: +82-2-710-9817

I. Interview Schedule

1. Date : 2019. 6. 1(Sat.) 10:00~ ※ Specific time is different from each department.
2. For whom
 - ① Freshmen: Parents are both have foreign nationalities

A. Visiting Interviewees

Graduate Schools	Department	Interview Way	Time	Examination Room	Waiting Room
TESOL and International Studies	International PR·Public diplomacy	Visiting	09:30	(#4)Veritas Building 609	(#4)Veritas Building 610
	TESOL	Visiting	13:00	(#3)Haengpa Faculty Building 302	(#3)Haengpa Faculty Building 310

※ Applicants who visit SMU, please refer to our Campus Map and make sure your interview venue.

B. Skype Interviewees

Graduate Schools	Department	Interview Way	Time
TESOL and International Studies	International PR·Public diplomacy	Skype	09:00
	TESOL	Skype	12:30

- ① If examinees are staying in abroad, interview will be held with Skype.
- ② Interview time is bases on Korea time, please check time difference between Korea and home country.
- ③ Kindly wait for our call before and after 30 minutes from your interview time.

3. Acceptance Announcements

1. Date: 2019. 6. 19(Wed.) 14:00
2. Verification Method: Notice board at English Sookmyung Women's University Website (<http://e.sookmyung.ac.kr>), and individual contacts

II. Precautions for Examinees

1. We highly recommend you to be at interview venue at least 30 minutes prior to the interview at their designated waiting room.
2. Please bring your Examinee slip, identification card.
 - passport, Alien registration card
3. Portable Communication Devices (cell-phones, PDAs etc.), audio equipment (MP3 player etc.) are not allowed, if in possession, it will be regarded as a cheating.
4. If you didn't bring your Examinee slip, please come to the Office of International Affairs (Administration Bldg. 706)

III. Main Office Contact Information

Office of International Affairs(Administration Building #706)

TEL: 02-710-9817

The First Campus	The Second Foundation Campus	Annex Buildings
<ul style="list-style-type: none"> 01 Queen Sunheon Building 02 Suryeon Faculty Building 03 Haengpa Faculty Building 04 Veritas Building 05 Myungshin Building 06 Sae Him Hall 07 Administration Building 08 Student Union Building 09 Sookmyung Business Incubation Center 10 Peace Gate(1st Campus Main Gate) 11 Sookmyung Residence Hall 12 Wisdom Gate(West Gate) 	<ul style="list-style-type: none"> 13 Renaissance Plaza, Sookmyung Women's University Museum 14 College of Music 15 Continuing Education Building 16 College of Pharmacy 17 College of Fine Arts 18 Centennial Hall 19 Freedom Gate(Second Foundation Campus Main Gate) 20 Korean Food Institute 21 Main Library 22 College of Science 23 Multicomplex Hall 	<ul style="list-style-type: none"> 24 Baengno International House 25 Maehwa International House 26 Sookmyung Professional Development Center 27 Saebit Hall 28 Guguk Residence Hall 29 International House 4 30 International House 5 31 International House 6 32 International House 7 33 Amphitheater

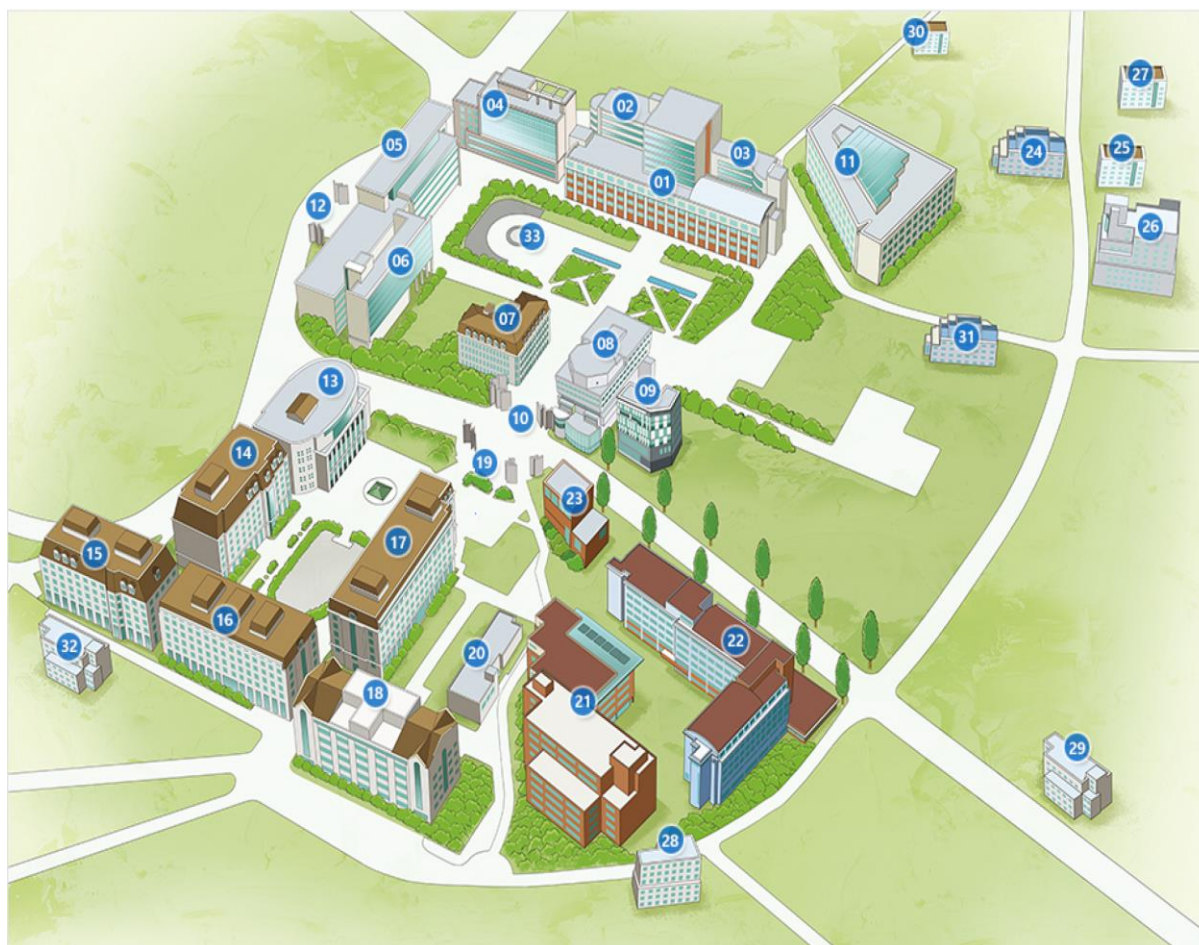

IV. 캠퍼스 안내(Campus Map)

